

Sledování vlivu hypersenzitivity dentinu na vaše pacienty

Zkrácená verze
Hypersenzitivita dentinu
Dotazník o zkušenostech

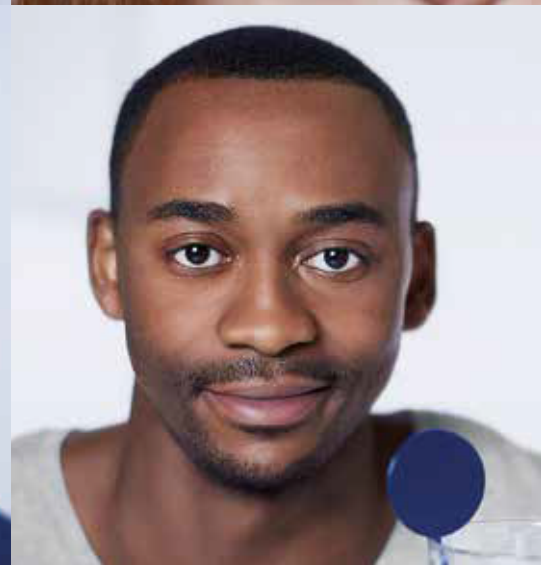

Vzpomeňte si na předchozí měsíc a zhodnoťte, do jaké míry souhlasíte nebo nesouhlasíte s následujícími tvrzeními?

Zaškrtněte prosím pouze jednu odpověď na každou otázku

	Silně souhlasím	Souhlasím	Spíše souhlasím	Neutrální postoj	Spíše nesouhlasím	Nesouhlasím	Silně nesouhlasím	Body
	[7]	[6]	[5]	[4]	[3]	[2]	[1]	
01 Citlivost zubů omezuje mou radost z jídla a pití	<input type="checkbox"/>	<input type="checkbox"/>	<input type="checkbox"/>	<input type="checkbox"/>	<input type="checkbox"/>	<input type="checkbox"/>	<input type="checkbox"/>	
02 Kvůli citlivosti zubů mi dlouho trvá, než dojím a dopiji	<input type="checkbox"/>	<input type="checkbox"/>	<input type="checkbox"/>	<input type="checkbox"/>	<input type="checkbox"/>	<input type="checkbox"/>	<input type="checkbox"/>	
03 Občas mívám kvůli citlivosti zubů problém jíst zmrzlinu	<input type="checkbox"/>	<input type="checkbox"/>	<input type="checkbox"/>	<input type="checkbox"/>	<input type="checkbox"/>	<input type="checkbox"/>	<input type="checkbox"/>	
04 Musím měnit způsob, jakým konzumuji některá jídla nebo piji některé nápoje	<input type="checkbox"/>	<input type="checkbox"/>	<input type="checkbox"/>	<input type="checkbox"/>	<input type="checkbox"/>	<input type="checkbox"/>	<input type="checkbox"/>	
05 Musím dávat pozor, jak za chladného počasí dýchám	<input type="checkbox"/>	<input type="checkbox"/>	<input type="checkbox"/>	<input type="checkbox"/>	<input type="checkbox"/>	<input type="checkbox"/>	<input type="checkbox"/>	
06 Při konzumaci některých jídel musím dávat pozor, abych se nedotýkal/a určitých zubů	<input type="checkbox"/>	<input type="checkbox"/>	<input type="checkbox"/>	<input type="checkbox"/>	<input type="checkbox"/>	<input type="checkbox"/>	<input type="checkbox"/>	
07 Kvůli citlivosti zubů mi ve srovnání s ostatními trvá déle dojíst jídlo	<input type="checkbox"/>	<input type="checkbox"/>	<input type="checkbox"/>	<input type="checkbox"/>	<input type="checkbox"/>	<input type="checkbox"/>	<input type="checkbox"/>	

Pokračování otázek na další straně

	Silně souhlasím	Souhlasím	Spíše souhlasím	Neutrální postoj	Spíše nesouhlasím	Nesouhlasím	Silně nesouhlasím	Body	
	[7]	[6]	[5]	[4]	[3]	[2]	[1]		
08 Kvůli citlivosti zubů musím dávat pozor, co jím, když jsem s jinými lidmi	<input type="checkbox"/>	<input type="checkbox"/>	<input type="checkbox"/>	<input type="checkbox"/>	<input type="checkbox"/>	<input type="checkbox"/>	<input type="checkbox"/>		
09 Chodit k zubaři je pro mě těžké, protože vím, že to kvůli citlivosti mých zubů bude bolestivé	<input type="checkbox"/>	<input type="checkbox"/>	<input type="checkbox"/>	<input type="checkbox"/>	<input type="checkbox"/>	<input type="checkbox"/>	<input type="checkbox"/>		
10 Obával/a jsem se, že některé jídlo nebo pití může vyvolat citlivost mých zubů	<input type="checkbox"/>	<input type="checkbox"/>	<input type="checkbox"/>	<input type="checkbox"/>	<input type="checkbox"/>	<input type="checkbox"/>	<input type="checkbox"/>		
11 Citlivost mých zubů mě rozčiluje	<input type="checkbox"/>	<input type="checkbox"/>	<input type="checkbox"/>	<input type="checkbox"/>	<input type="checkbox"/>	<input type="checkbox"/>	<input type="checkbox"/>		
12 Citlivost mých zubů je nepříjemná	<input type="checkbox"/>	<input type="checkbox"/>	<input type="checkbox"/>	<input type="checkbox"/>	<input type="checkbox"/>	<input type="checkbox"/>	<input type="checkbox"/>		
13 Kvůli citlivosti mých zubů se cítím starý/á	<input type="checkbox"/>	<input type="checkbox"/>	<input type="checkbox"/>	<input type="checkbox"/>	<input type="checkbox"/>	<input type="checkbox"/>	<input type="checkbox"/>		
14 Kvůli citlivosti mých zubů se cítím znevýhodněný/á	<input type="checkbox"/>	<input type="checkbox"/>	<input type="checkbox"/>	<input type="checkbox"/>	<input type="checkbox"/>	<input type="checkbox"/>	<input type="checkbox"/>		
15 Kvůli citlivosti zubů se necítím zdravý/á	<input type="checkbox"/>	<input type="checkbox"/>	<input type="checkbox"/>	<input type="checkbox"/>	<input type="checkbox"/>	<input type="checkbox"/>	<input type="checkbox"/>		
Čím vyšší je skóre, tím větší je vliv dentinové hypersenzitivity na každodenní život.								CELKOVÉ SKÓRE	/105

Výsledky prodiskutujte se svým zubním lékařem.



Citlivost může ovlivnit životy vašich pacientů ve více směrech, než si myslíte

DHEQ (Dentine Hypersensitivity Experience Questionnaire) je dotazník o kvalitě života, který spolehlivě posuzuje subjektivní vlivy dentinové hypersenzitivity na každodenní život.

DHEQ (Dentine Hypersensitivity Experience Questionnaire) je dotazník o kvalitě života, který spolehlivě posuzuje subjektivní vlivy dentinové hypersenzitivity na každodenní život.

DHEQ byl vyvinut a ověřen vědci z University of Sheffield ve Velké Británii specificky pro tento problém. Výslovně se zaměřuje na dentinovou hypersenzitivitu na rozdíl od obecného zdraví ústní dutiny.

DHEQ odhaluje a zkoumá, jak dentinová hypersenzitivita ovlivňuje 5 oblastí života: každodenní omezení, strategie zvládnání, osobní identita, sociální dopad a emoční dopad.

Celý DHEQ byl upraven do krátké verze, která byla náležitě ověřena. Těchto 15 otázek¹ lze použít k určení dopadu dentinové hypersenzitivity na každodenní život pacientů. Skóre 5, 6 nebo 7 může upozornit na problémy, které ovlivňují každodenní život pacientů.

Tyto informace lze použít pro usnadnění rozhovoru o dentinové hypersenzitivě. Dále mohou pomoci podpořit vhodné přístupy k ošetření pomocí osvědčených přípravků, jako jsou například zubní pasty Sensodyne.

Více než jen úleva od citlivosti

Reference: 1. Machuca, C., Baker, S.R., Sufi, R, Mason, S., Barlow, A., Robinson, RG Derivation of a short form of the dentine hypersensitivity experience questionnaire. J Clin Periodontol 2014;41:46-51. doi: 10.1111/jcpe.12175. Epub 2013 Nov 19.

Tento materiál byl vyvinut speciálně a pouze pro zubní lékaře a zdravotníky.

Zubní pasty Sensodyne Rapid a Sensodyne Repair & Protect jsou zdravotnické prostředky.

Ostatní zubní pasty Sensodyne jsou kosmetické přípravky.

PM-CZ-SENSO-20-00106

Ochranné známky jsou ve vlastnictví nebo užíváné v licenci skupinou GSK. ©2018 Skupina GSK nebo držitel její licence.

